（条例第５６条）

防火対象物使用開始届出書

令和 3 年 9 月 21 日

笠岡地区消防組合笠岡消防署長　様

届出者

住所　岡山県笠岡市笠岡4938-2

（電話0865-63局 9722 番）

氏名　山内 雄司

所在地	笠岡市金浦１３７１－２　電話 090 7507局 0670 番				
名称	就労移行支援コーリングサポ笠岡	主要用途	~~(6)項・~~ A(5)		
建築確認年月日	令和　年　月　日	建築確認番号	第　号		
※消防同意年月日		※消防同意番号	第　号		
工事着手年月日	令和 3年 9 月 10日	工事完了（予定）年月日	令和 3年 9月 18日	使用開始（予定）年月日	令和 3年 10月 1日
他の法令による許認可					
敷地面積	㎡	建築面積	65.52 ㎡	延面積	131.04 ㎡
従業員数	7 人	公開時間又は従業時間	8：45 ～ 16：45		
屋外消火栓設備、動力消防ポンプ設備、消防用水の概要					
その他必要な事項					

※受付欄	※経過欄
笠岡地区消防組合 受 -3.9.21 付 笠岡消防署	第 435 号 令和 3 年 9 月 24 日 検査済 笠岡地区消防組合 笠岡消防署長

防火対象物棟別概要（第　棟）	用　途	（ 6 ）項・ハ（5）	構　造	鉄骨造	建築面積	65.52 m²

種別／階別	床面積 m²	用　途	消防用設備等の概要				特殊消防用設備等の概要
			消火設備	警報設備	避難設備	消火活動上必要な施設	
1　階	65.52		ABC粉末消火器 (4型)		誘導灯		
2　階	65.52		ABC粉末消火器 (4型)		誘導灯		
階							
階							
階							
階							
階							
階							
階							
階							
階							
計	131.04						

備考　1　この用紙の大きさは、日本産業規格A4とすること。

2　同一敷地内に2以上の棟がある場合には、棟ごとに「防火対象物棟別概要追加書類」に必要な事項を記入して添付すること。

3　法人にあっては、その名称、代表者氏名、主たる事務所の所在地を記入すること。

4　建築面積及び延面積の欄は、同一敷地内に2以上の棟がある場合には、それぞれその合計を記入すること。

5　消防用設備等の概要欄には、屋外消火栓設備、動力消防ポンプ設備及び消防用水以外の消防用設備等の概要を記入すること。

6　※印の欄は、記入しないこと。

7　付近見取図、防火対象物の配置図、各階平面図、断面図、矩計詳細図、建具表、仕上表及び消防用備等又は特殊消防用設備等の設計図書（消火器具、避難器具等の配置図を含む。）を添付すること。

設備種別（消火器）	種別		新設、増設、改修、移設、その他（　　）					
	設計者住所氏名	住所	福山市沖野上町6丁目2番28号					
		名氏	（株）プランサーバー　電話（084－920-8930）					
	施工者住所氏名	住所	福山市東手城町1丁目26番39号					
		名氏	共伸電業（有）　電話（084－943-2299）					
	消防設備士	住所	福山市赤坂町赤坂１３６１					
		名氏	伊垣守敏					
		免状	種類等	交付知事	交付年月日 交付番号	講習受講状況 受講地	受講年月	
			甲・乙種　６類	広島 都道府県	H10年11月 4日 １４４	広島 都道府県	H27 年 10 月	

設備種別（誘導灯）	種別		新設、増設、改修、移設、その他（　　）					
	設計者住所氏名	住所	福山市沖野上町6丁目2番28号					
		名氏	（株）プランサーバー　電話（084－920-8930）					
	施工者住所氏名	住所	福山市東手城町1丁目26番39号					
		名氏	共伸電業（有）　電話（084-943-2299）					
	電気工事士	住所	福山市赤坂町赤坂１３６１					
		名氏	伊垣守敏					
		免状	種類等	交付知事	交付年月日 交付番号	講習受講状況 受講地	受講年月	
			第一種電気工事士	広島 都道府県	H01年06月18日 7306	広島 都道府県	2019 年 10 月	

設備種別（　）	種別		新設、増設、改修、移設、その他（　　）					
	設計者住所氏名	住所						
		名氏	電話（　　）					
	施工者住所氏名	住所						
		名氏	電話（　　）					
	消防設備士	住所						
		名氏						
		免状	種類等	交付知事	交付年月日 交付番号	講習受講状況 受講地	受講年月	
			甲・乙種　類	広島 都道府県		都道府県	年　月	

設備種別（　）	種別		新設、増設、改修、移設、その他（　　）					
	設計者住所氏名	住所						
		名氏	電話（　　）					
	施工者住所氏名	住所						
		名氏	電話（　　）					
	消防設備士	住所						
		名氏						
		免状	種類等	交付知事	交付年月日 交付番号	講習受講状況 受講地	受講年月	
			甲・乙種　類	広島 都道府県		都道府県	年　月	

別記様式第１

消　火　器　試　験　結　果　報　告　書

実施日　　令和 3年　9　月　16　日

実施者

住　所　　福山市赤坂町赤坂１３６１

氏　名　　伊 垣 守 敏

用　途	（ ６ ）項 ・ ハ （5）		構　造	耐火構造で内装制限したもの　その他	
延べ面積	131.04　m²	必要能力単位		緩和対象の消火設備	有　無
付加設置部分の有無	有（少量危険物・指定可燃物・電気設備・火気使用設備）　無				

階	用途	消火器の種別及び個数							能力単位			結果			
		a	b	c	d	e	f	合計	A	B	C	適応性	設置場所等	標識	機器
1		1						1	3	7	○	良	良	良	良
2		1						1	3	7	○	良	良	良	良
合　計		2						2	6	14					

備考	１階既設消火器２本では歩行距離が足りないため１本増設

備考 1　この用紙の大きさは、日本工業規格Ａ４とすること。
2　選択肢のある欄は、該当する事項を○印で囲むこと。
3　ａは粉末消火器、ｂは泡消火器、ｃは強化液消火器、ｄは二酸化炭素消火器、ｅはハロゲン化物消火器及びｆは水消火器をいう。また、能力単位Ｃ欄は、該当する消火器が設置してある場合に○印で記入すること。
4　付加設置すべき部分がある場合には、各階ごとに、用途の欄にその部分を記入すること。
5　結果の欄には、良否を記入すること。

別記様式第17

①

誘導灯及び誘導標識試験結果報告書

試験実施日　令和3年　9　月　16　日

試験実施者

住　所　福山市赤坂町赤坂１３６１

氏　名　伊　垣　守　敏

用　途	（ 6 ）項 ハ （5）	延べ面積	131.04 ㎡
階　数	地上 3 階	地下	階

器具				設置個数
誘導灯	避難口誘導灯		A 級	個
			BH 級	個
			BL 級	1 個
			C 級	1 個
	通路誘導灯	通路に設けるもの	A 級	個
			BH 級	個
			BL 級	個
			C 級	個
		廊下に設けるもの	A 級	個
			BH 級	個
			BL 級	個
			C 級	個
		階段等に設けるもの		個
	避難器具灯			個
誘導標識	避難口に設けるもの			個
	通路に設けるもの			

試験項目				種別・容量等の内容	結果
外観試験	誘導灯一般	設置場所等		—	○
		構造・性能		—	○
	避難口誘導灯	設置場所等		—	○
		外形寸法		—	○
		表示面		—	○
	通路誘導灯	通路又は廊下に設けるもの	設置場所等	—	／
			外形寸法	—	／
			表示面	—	／
		階段又は傾斜路に設けるもの	設置場所等	—	／
		避難器具灯	設置場所等	—	／

誘導灯及び誘導標識 ②

試験項目				種別・容量等の内容	結果
外観試験	電源	常用電源		100 V	○
		非常電源	種別	蓄電池（内蔵型・別置型）・自家発電設備・燃料電池設備	○
			設置状況（内蔵型に限る）	—	○
	誘導標識	避難口に設けるもの	設置場所等	—	／
			外形寸法	—	／
			表示面	—	／
		通路等に設けるもの	設置場所等	—	／
			外形寸法	—	／
			表示面	—	／
			※☆表示面の平均輝度	mcd/㎡	／
			※設置場所の照度	lux	／
機能試験	電源の自動切替試験			—	○
	切替作動試験	誘導灯（消灯方式）	消灯機能	—	／
		誘導灯（点滅型）	点滅機能	—	／
		誘導灯（内照点滅形）	点滅機能	—	／
		誘導灯（誘導音装置付点滅型）	誘導音機能	—	／
	連動停止試験	誘導灯（誘導音装置付点滅型）	自動火災報知設備との連動停止	—	／
			放送設備との連動停止	—	／
備考					

備考 1　この用紙の大きさは、日本産業規格Ａ４とすること。
2　選択肢のある欄は、該当する事項を○印で囲むこと。
3　結果の欄には、良否を記入すること。
4　非常電源（内蔵型以外のもの）及び配線についての試験結果報告書を添付すること。
5　総合操作盤が設けられているものにあっては、総合操作盤についての試験結果報告書を添付すること。
6　※印の試験は、誘導灯及び誘導標識の基準（平成11年消防庁告示第２号）第五第三号（四）に規定する高輝度蓄光式誘導標識に限る。
7　☆印の試験は、「誘導灯及び誘導標識の基準」（平成11年消防庁庁告示第２号）に適合しているものとして、総務大臣又は消防長官が登録した登録認定機関の認定を受けた旨の表示が付されているものにあっては、省略することができる。

配線の試験結果報告書

試験実施日　令和３年　９月　16　日

試験実施者

住　所　福山市赤坂町赤坂１３６１

氏　名　伊垣守敏

消防用設備等の種類	屋内消火栓設備　スプリンクラー設備　水噴霧消火設備　泡消火設備 二酸化炭素消火設備　ハロゲン化物消火設備　粉末消火設備　屋外消火栓設備 自動火災報知設備　ガス漏れ火災警報設備　漏電火災警報器　非常警報設備 放送設備　誘導灯　排煙設備　連結送水管　非常コンセント設備 無線通信補助設備

試験項目			種別・容量等の内容	結果
外観試験	電源回路の開閉器・遮断器等	設置場所等	――	適
		開閉器	――	適
		遮断器	――	適
	耐火耐熱保護配線	保護配線の系路	電源回路・操作回路・表示灯回路・警報回路	
		電線の種類・太さ	――	
		配線方法	――	
		接続	――	
		工事方法	――	
	配線（耐火耐熱保護配線を除く。）	電線の種類・太さ	――	適
		配線方法	――	適
		接続	――	適
	耐震措置		――	
機能試験	接地抵抗試験	電圧の種別	低圧・高圧・特別高圧	
		接地抵抗値	Ω	
	絶縁抵抗試験	電源回路	１００Ｖ　５０ＭΩ	適
		操作回路	Ｖ　ＭΩ	
		表示灯回路	Ｖ　ＭΩ	
		警報回路	Ｖ　ＭΩ	

配線

②

試験項目			種別・容量等の内容	結果
機能試験	絶縁抵抗試験	感知器回路	V　MΩ	
		付属装置回路等	V　MΩ	
	絶縁耐力試験			

備考

試験実施者が有している資格：　第１種電気工事士広島県第７３６０号

備考 1　この用紙の大きさは、日本産業規格Ａ４とすること。
2　選択肢のある欄は、該当する事項を○印で囲むこと。
3　結果の欄には、良否を記入すること。

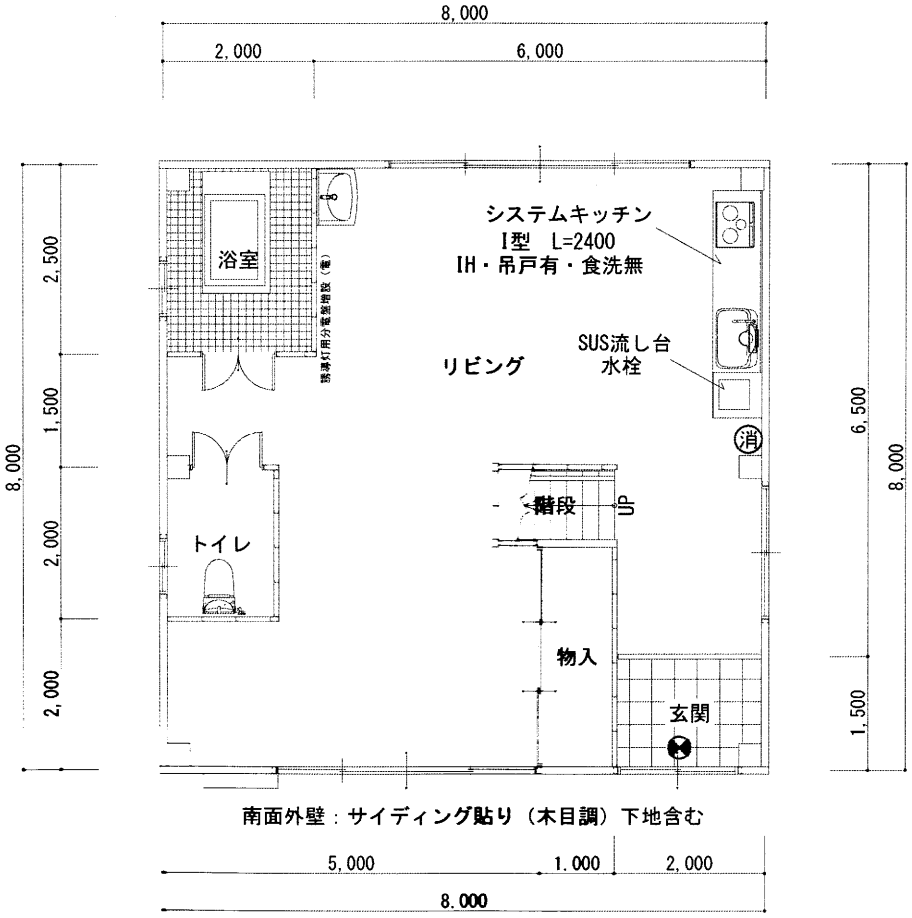

1階 平面図 S:1/100

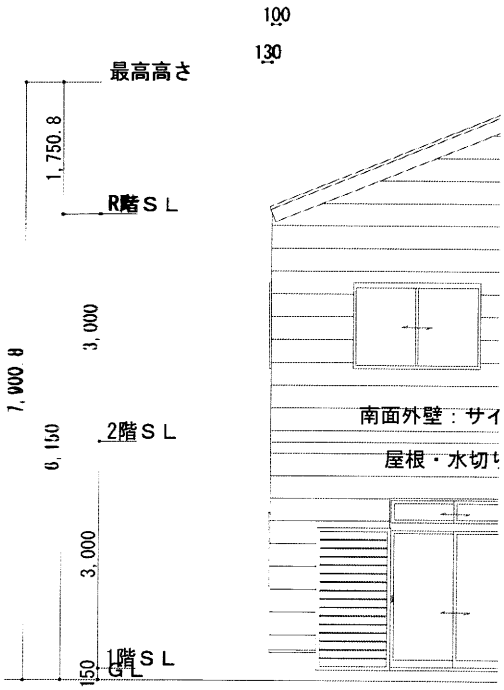

南側 立面

工事名 コーリング[illegible]（仮称）改装工事

㈱ プランサーバー

備考

広島県福山市沖野上町6-2-28

TEL 084-920-8930 FAX 084

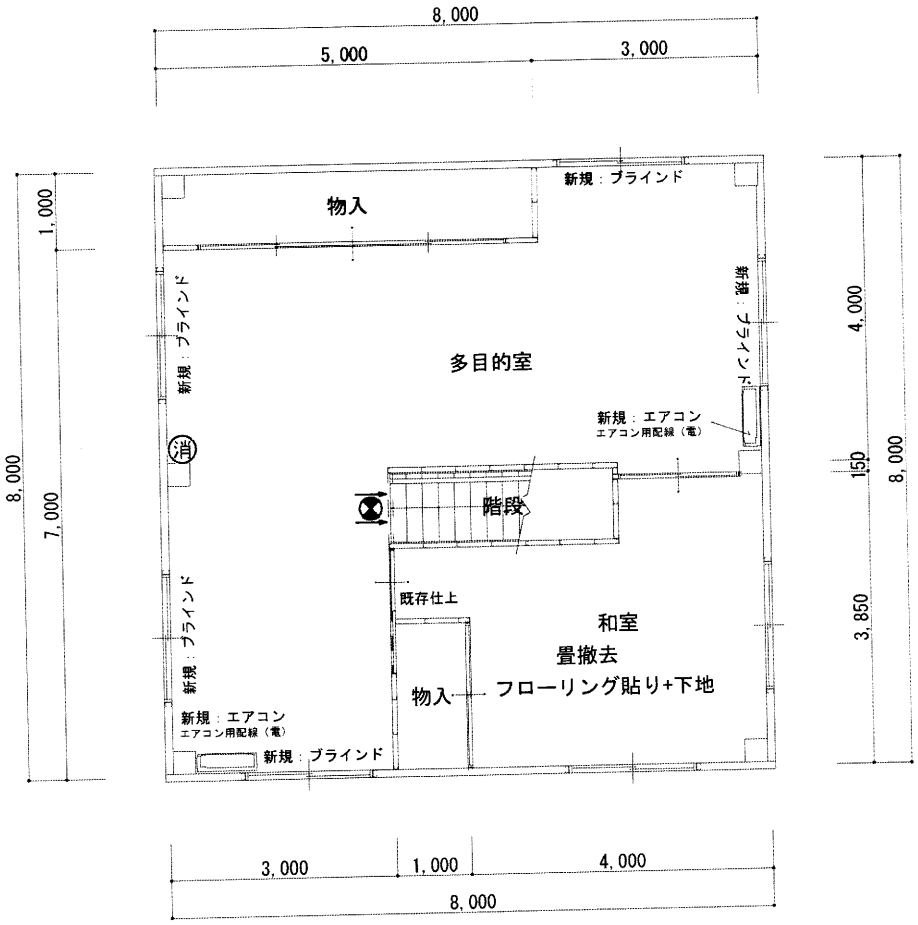

2階　平面図　S:1/100

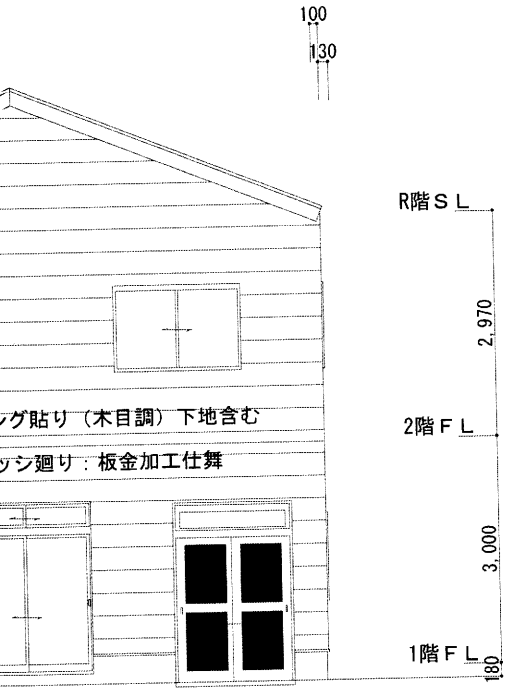

S:1/100

※参考図

管理者	設計者	担当者	図面名	図面No.
		村上	リフォーム内容	1
日付	日付	日付	縮尺　1/100	

-8932

事コ名

考

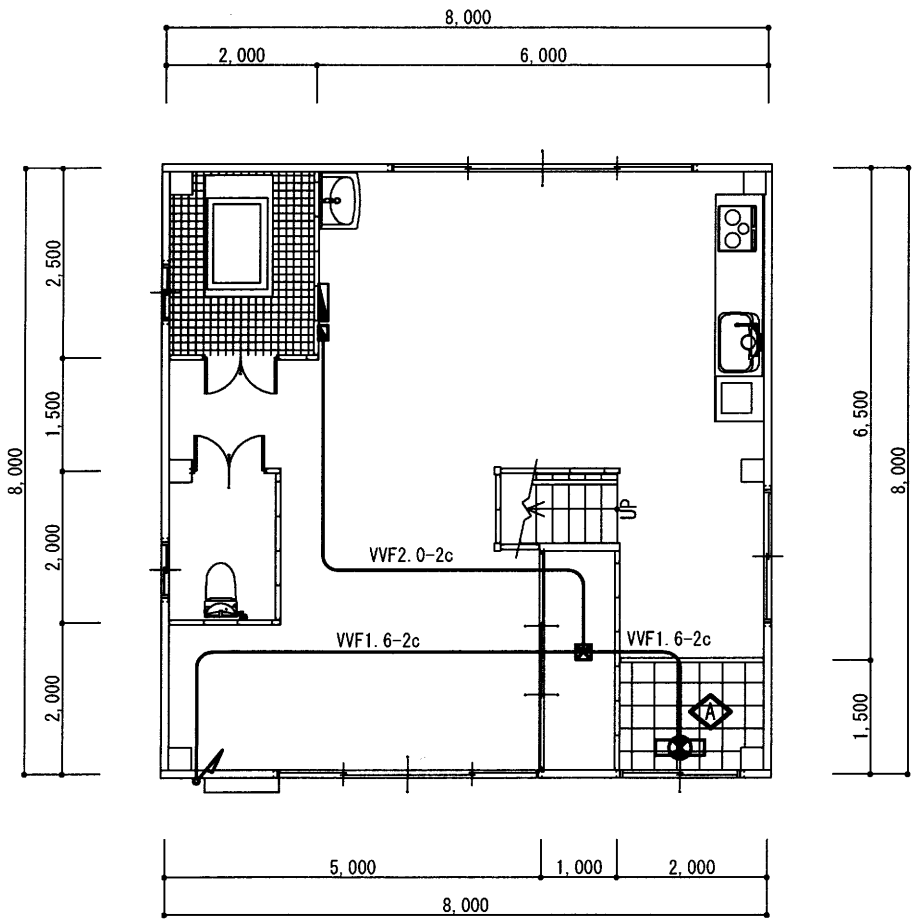

1階 平面図　S:1/100

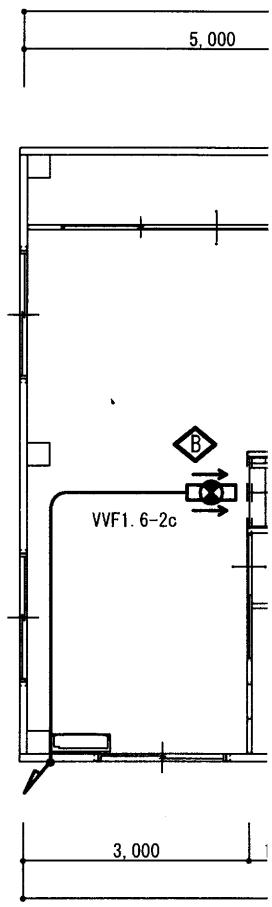

2階 平面

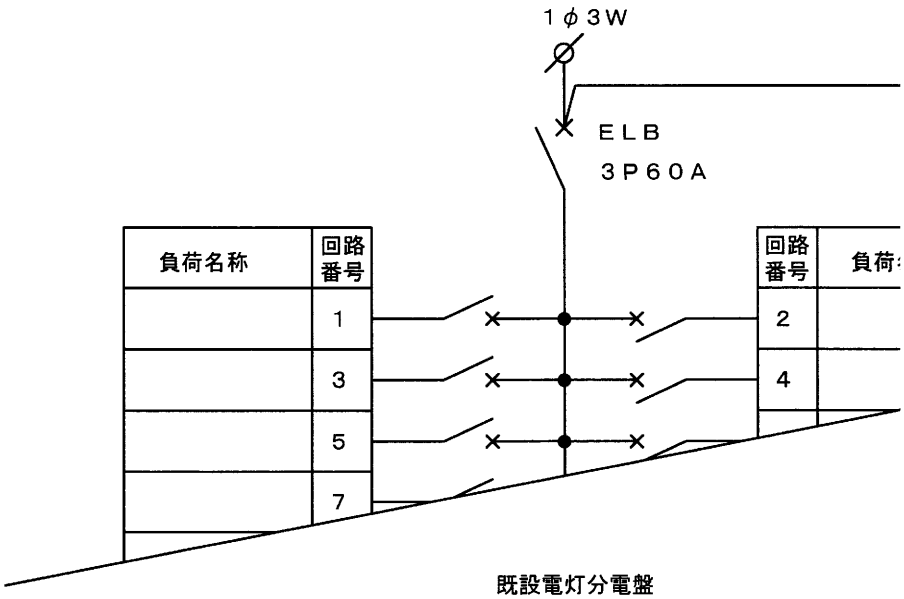

既設電灯分電盤

名 リングサポ笠岡（仮称）改装工事	㈱ プランサーバー
	広島県福山市沖野上町6-2-28 TEL 084-920-8930 FAX 084

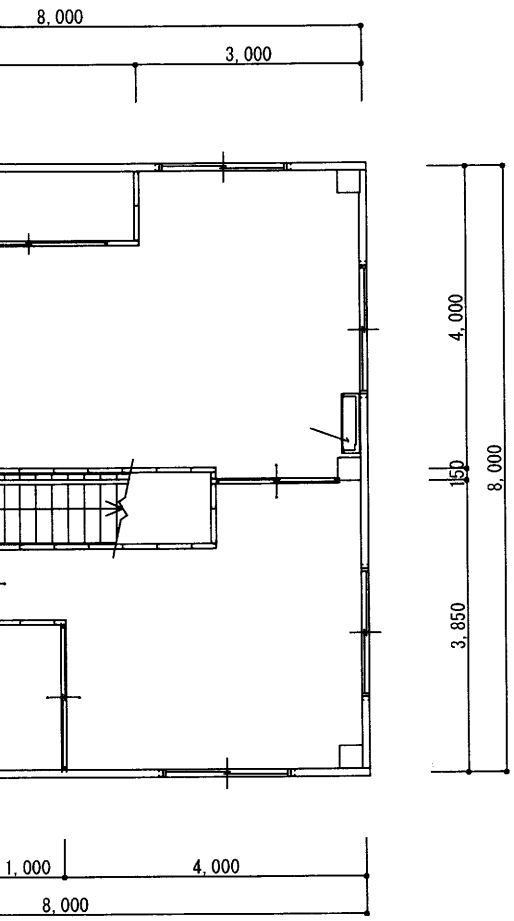

面図　S:1/100

Ⓐ 高輝度　誘導灯	Ⓑ 高輝度　誘導灯
ＬＥＤ誘導灯コンパクトスクエア 壁・天井直付型 Ｃ級・　片面型 ニッケル水素蓄電池	ＬＥＤ誘導灯コンパクトスクエア 壁・天井直付型 Ｂ級・ＢＬ　両面型 ニッケル水素蓄電池

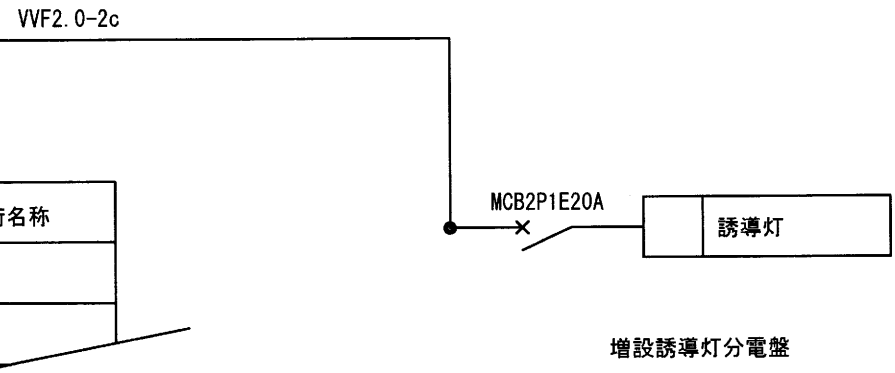

増設誘導灯分電盤

	管理者	設計者	担当者	図面名	図面No.
			村上	誘導灯設備図	1
34-920-8932	日付	日付	日付	縮尺　1/100	